



FORMA[®] INJEKTION TEKNIK

Alt-i-én-løsningen til tandslid og facader

NEM OG EFFEKTIV INJECTION MOULDING

Hvordan behandler du patienter med tandslid?

Traditionelle behandlinger af tandslid kræver nogle gange præparation og er ikke et hensigtsmæssigt valg for alle patienter. **Forma® Injektion Teknik (FIT)** er et minimalt invasivt alternativ hertil. Med **FIT** anvendes en flydende resin-hybridkomposit til injicering i **individuel designede skinner** for at opnå den **bedste** og **langsigtede restaurering**.

HVORFOR FOKUSERE PÅ MINIMAL INVASIVITET?

Ved at fokusere på bevarelse af sund emalje, et naturligt udseende og opretholdelse af funktion opnår man et mere holdbart resultat. FIT er en minimalt invasiv behandling, der ofte ikke kræver nogen form for præparering og dermed har mindst mulig biologisk belastning.

FIND ÅRSAGEN TIL SLIDET - INDEN DU BEHANDLER

Det er altid en fordel at overveje, om patientens slid kan årsagsbehandles, inden den restorative behandling påbegyndes. Hvis sliddet skyldes malokklusion, kan en let tandregulering være en oplagt løsning for at forbedre de funktionelle forhold. Hos Elysee Dental anbefaler vi tandregulering med gennemsigtige skinner, da det er en diskret og effektiv behandlingsform, som alle tandlæger kan anvende. Vi anbefaler TrioClear®-alignere, og vores danske team tilbyder gratis undervisning og support, så du bliver godt klædt på til at kunne tilbyde denne behandlingsmulighed på din klinik.



RESTORATIVE BEHANDLINGER SOM DU KENDER!

Restorative behandlinger involverer enhver tandbehandling, der fokuserer på at reparere eller genoprette en eller flere beskadigede tænder.



Implantater



Facader



Krone & broer



Plastfyldninger

FORDELE VED PRÆ-RESTAURERENDE TANDREGULERING!

En præ-restorativ behandling med gennemsigtige skinner kan gavne tændernes æstetik, funktion og holdbarhed på flere måder.



Kan optimere restaureringens placering



Kan bevare sund emalje



Kan forlænge levetiden af restaureringen



Kan skabe et smil, der understøtter patientens ansigtsform

FIT FORMA® INJEKTION TEKNIK

En unik løsning til behandling af tandslid

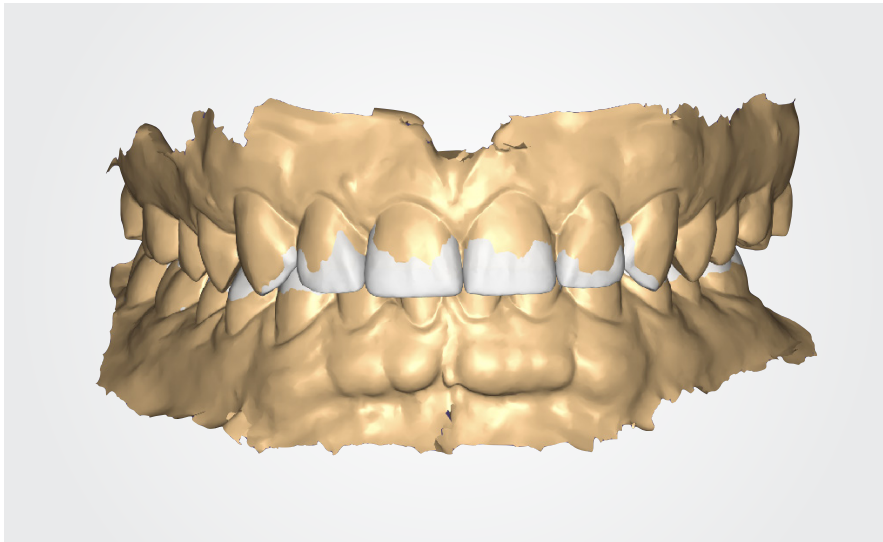

Kompositmaterialer har gennemgået en stor udvikling, som har resulteret i optimering af både æstetiske og fysiske egenskaber. I dag anvendes kompositter med en flydende, injicerbar konsistens, der via nanoteknologi har samme fysiske egenskaber som pastakompositter. Disse injicerbare kompositter er slidstærke, har en passende viskositet med lille krympning og god glansbevarelse. Med andre ord: disse kompositter kan bruges som en langsigtet eller endelig restaurering.

Den største fordel ved denne teknik er, at restaureringer først designs ved hjælp af Exocad (digitalt smile design-software), som derefter kopieres og overføres præcist til patientens tænder igennem FIT-injektionsskinne. Selv ved komplekse morfologier, udfordrende æstetiske tilfælde eller tilfælde, der kræver reetablering af det okklusale bid, kan man opnå et forudsigeligt resultat og reducere tiden i stolen med denne relativt enkle procedure.



MINIMALT INVASIV:

Den minimalt invasive tilgang sigter mod at bevare emaljen samt opretholde et naturligt udseende og naturlig funktion, hvilket giver bedre og mere holdbare resultater. Vi støtter denne tilgang og anbefaler derfor Forma® Injektion Teknik for at reducere fjernelsen af sund emalje.



ALT-I-ÉN PAKKE:

Med vores FIT-pakke får du fordelene ved en one-stop-shop-oplevelse, da vi tilbyder en ALT-I-EN-LØSNING, der indeholder alle de materialer, der er nødvendige for denne behandling.

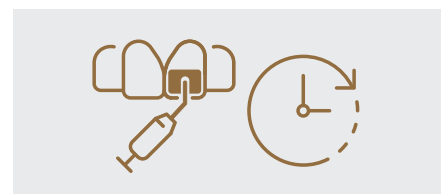

SIMPEL & HURTIG:

Med FIT bevares emaljen i størst muligt omfang, hvilket sparer tid både i forhold til præparation og eventuelle provisorier. Den digitale arbejdsgang på produktionssiden sikrer, at injektionsskinne præcist matcher det godkendte smile design, hvilket bidrager til et optimalt slutresultat.

FIT ARBEJDSGANGEN

Fase 1

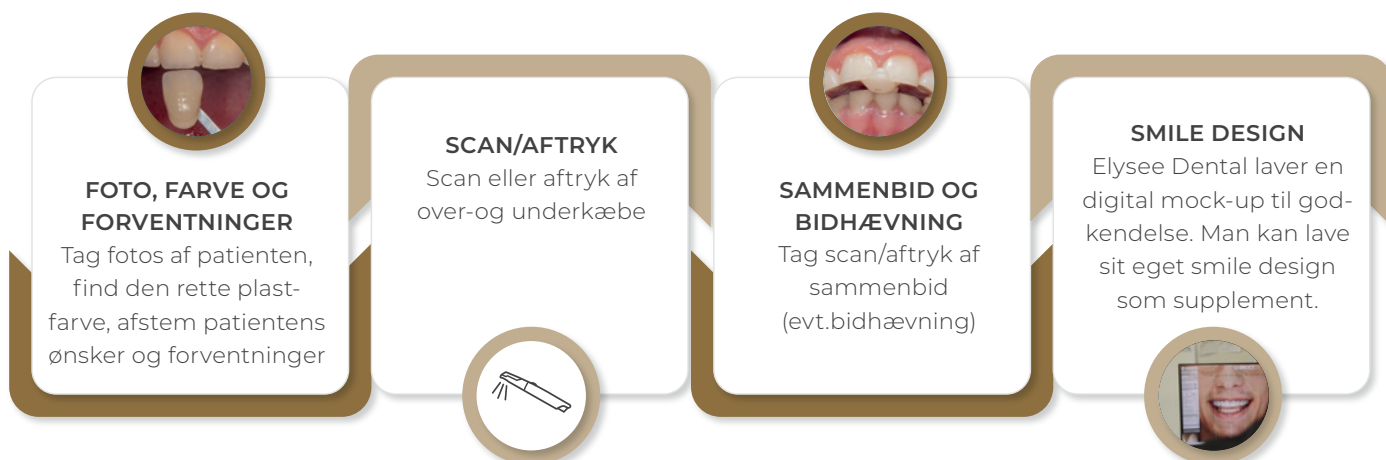

Fase 2 (valgfri)

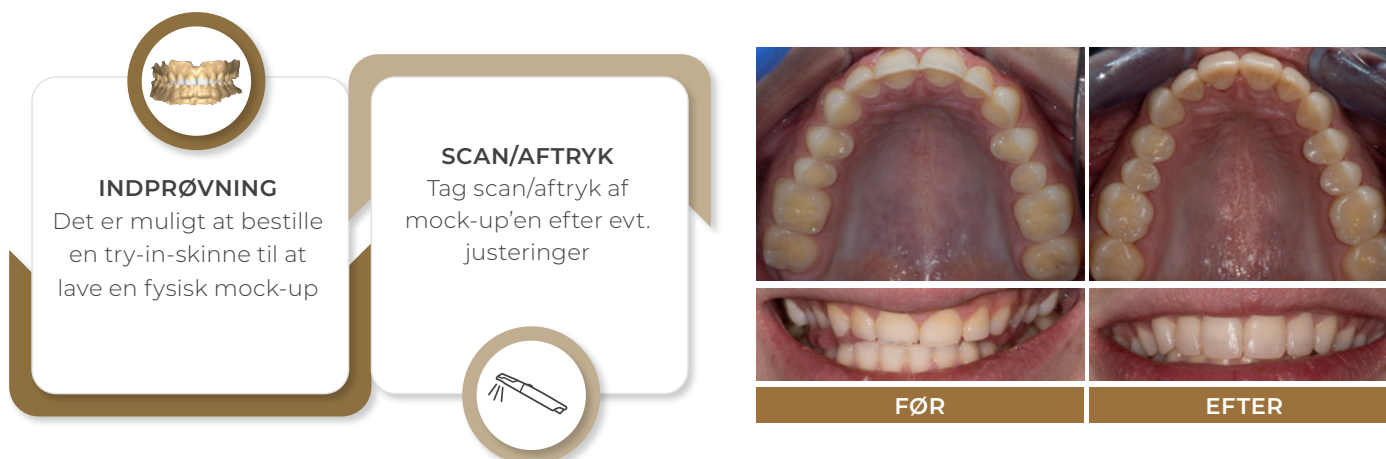

Fase 3

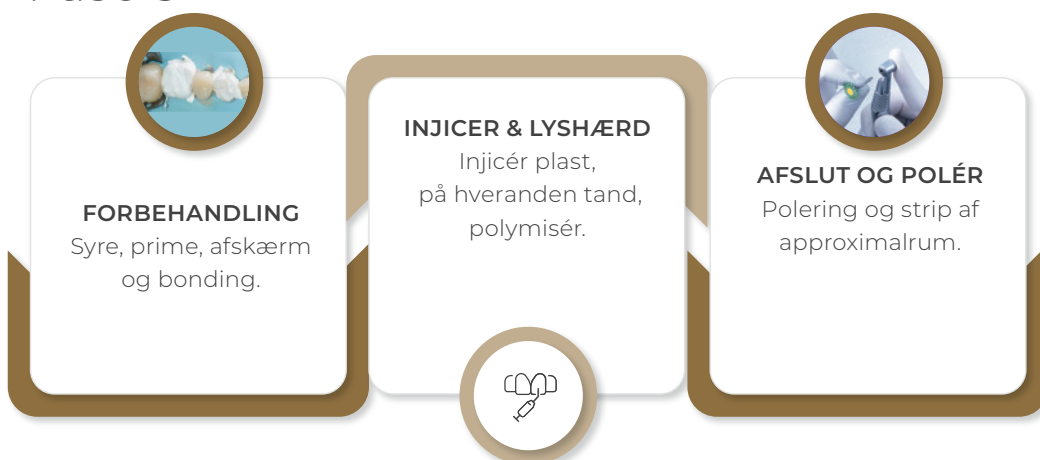

INJEKTIONSPROCEDURE

Til injektionsproceduren benyttes to skinner pr. zone, en partiel og en fuld skinne, dvs. at man aldrig opbygger alle tænder samtidig. I stedet opbygges hver anden tand, først eksempelvis 7+ og 5+ med den partielle skinne og derefter 6+ og 4+ med den fulde skinne. Dermed sikrer man fuld kontrol over de approximale kontaktpunkter.

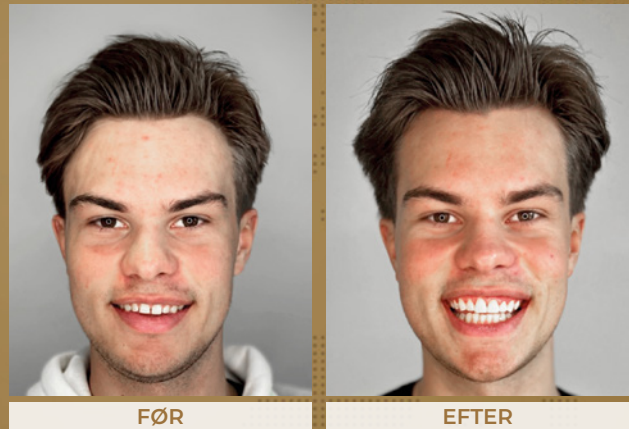

BLIV INSPIRERET

Få indblik i behandlingsprocessen

Det kan være både **inspirerende** og **lærerigt** at følge andre tandlægers behandlinger - særligt hvis man skal give sig i kast med en ny behandlingsform som FIT. Dette giver ikke kun et **værdifuldt indblik** i selve **behandlingsprocessen**, men bidrager også til en dybere forståelse af de mange muligheder, som behandlingsmetoden tilbyder.



SE EN VIDEO AF FIT-ARBEJDSGANGEN

Se en FIT-behandling fra start til slut på kun 3 minutter!

I videoen ser du FIT-behandlingen af en yngre patient med diastema i fronten, som ønskede at få lukket mellemrummene med et-lags FIT Facader.

Scan QR-koden, og se videoen!



FIT-CASERAPPORT

Læs vores FIT- og align-restore-caserapporter, og få indblik i behandlingen fra både tandlægens og patientens perspektiv. Se før- og efter-billeder, kliniske fotos og meget mere.

Besøg elysee-dental.dk – eller **scan QR-koden**, og få adgang til alle vores caserapporter.



FIT FACADER

Facadeløsning med lag-på-lag injektion

FIT Facader er den nyeste tilføjelse til vores Forma Injektion Teknik-familie. **Denne videreudvikling af den traditionelle FIT Slid** gør det muligt at fremstille lagdelte injicerede facader ved hjælp af FIT-injektionsskinner. Sammenlignet med traditionelle keramiske facader **forenkler denne teknik arbejdsgangen**, og gør den **nemmere og mere omkostningseffektiv**, samtidig med at **den leverer et naturtro resultat**.

HVAD ER FIT FACADER?

FIT FACADER er en direkte facadeløsning, der giver mulighed for at lave injektioner i forskellige lag, der nøje efterligner tændernes naturlige opbygning. Metoden gør det muligt først at injicere en dentinkerne i en dentinfarve efterfulgt af et emaljelag.

HVORFOR FIT FACADER?

I modsætning til traditionelle keramiske facader kræver FIT Facader ikke komplicerede præparations- og cementeringsprocesser. FIT Facader er et prisvenligt alternativ, ideelt til patienter, der søger en billigere løsning, eller hvis de behandlede tænder har nedsat levetidsprognose.

LAG-DELT INJEKTION - KONCEPT:

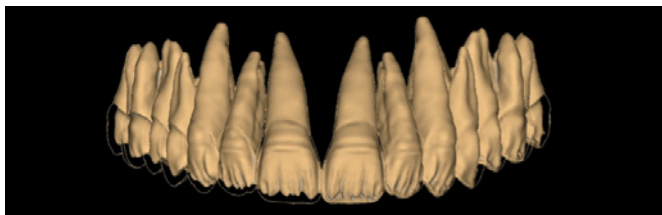

1. Første injektion: Opbygning af dentin og mameloner, hvilket skaber mere volumen cervikalt og mindre mod de incisale mameloner.

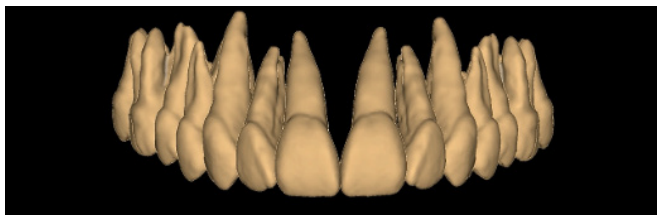

2. Anden Injektion: Opbygning af emalje, der dækker hele den vestibulære overflade med varierende tykkelse for at afspejle den naturlige tandstruktur.

EKSEMPLER PÅ INDIKATIONER TIL FACADER



INDIKATIONER

- Traume
- Emalje hypoplasi
- Abrasion
- Erosion
- Diastema
- Trangstilling
- Taptand
- Misfarvning (Mild, moderat eller svær)

KONTRAIKATIONER

- Bruksisme
- Kant-til-kant-bid

FIT FACADER ARBEJDSGANGEN

Fase 1



Fase 2 (lagdelt injektion)

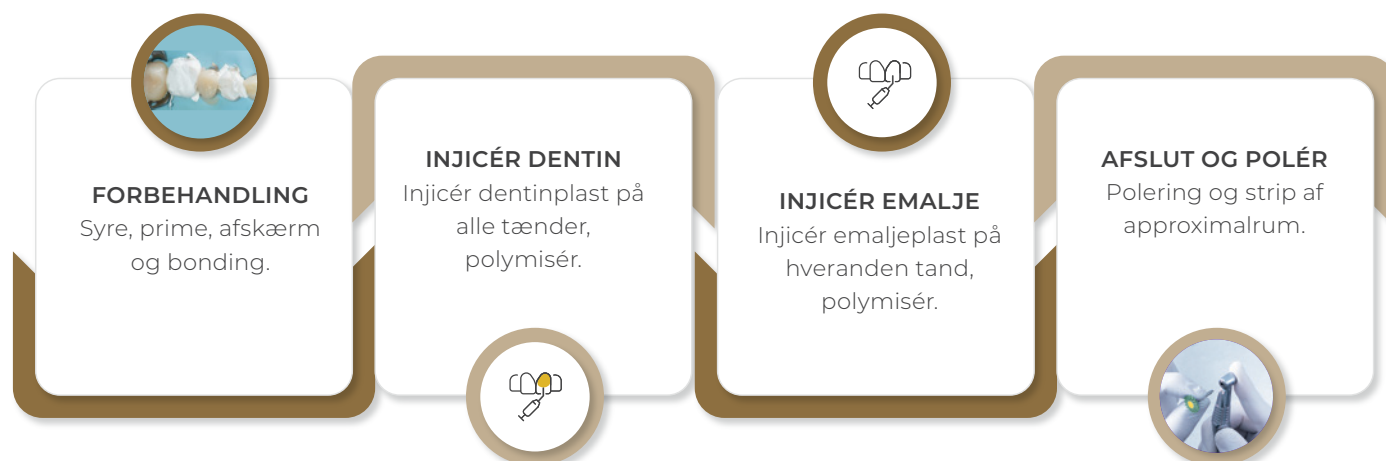

INJEKTIONSPROCEDURE

Til dentin- og emaljeinjektion benyttes tre skinner pr. zone: en dentinskinne, en partiel og en fuld emaljeskinne. Først injiceres dentin-plasten i dentin-skinnen. Derefter opbygges hver anden tand ved hjælp af først den partielle emaljeskinne og derefter den fulde emaljeskinne. Dermed sikrer man fuld kontrol over de approximale kontaktpunkter.



HVORFOR VÆLGE OS?

Hos Elysee Dental tilbyder vi vejledning fra start til slut. Vi afholder løbende hands on-kurser, både om Forma® Injektion Teknik, TrioClear® og meget andet.

Vores danske supportteam af tandteknikere, tandplejere og klinikassistenter, er altid klar til hjælp og vejlede.

Ring **73 404 404**, besøg **elysee-dental.dk** – eller **scan QR-koden**, og se alle vores kurser.



BOOK ET MØDE MED EN KONSULENT

Er du interesseret i at booke et uforpligtende møde, kommer en af vores konsulenter meget gerne forbi din klinik. Vi dækker hele landet!

Vil du hellere tage en hurtig snak over telefonen, eller foretrækker du onlinemøder, så finder vi også ud af det.

Ring **73 404 404**, besøg **elysee-dental.dk** – eller **scan QR-koden**, og book din dentalkonsulent!



KONTAKT PRODUKTCHEFEN

Har du spørgsmål til FIT-behandlingen, er du altid velkommen til at kontakte os. Vores FIT-produktchef Rikke Kjøge Johansen afholder løbende kurser i Forma® Injektion Teknik. Har du behov for sparring, eller har du brug for hjælp, er du altid velkommen til at kontakte Rikke.

Ring **52 10 44 50** eller skriv til **rikke.kjoge@elysee.dental.dk**



Kontakt information:

ELYSEE DENTAL

Bjørnholms Allé 20, st. tv.
8260 Vlbj J

Telefon: +45 73 404 404
Email: info@elysee-dental.dk